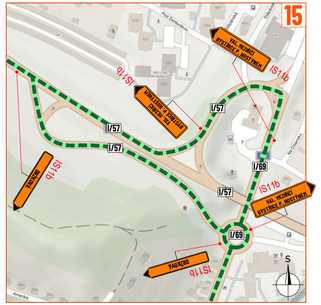

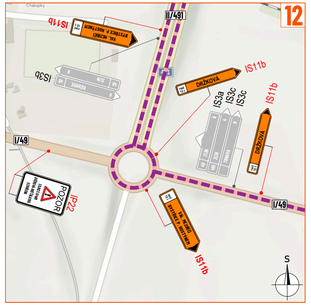

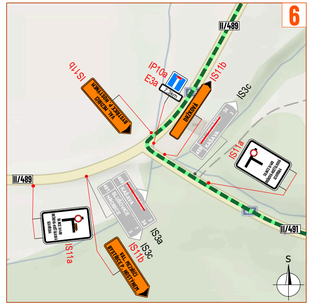

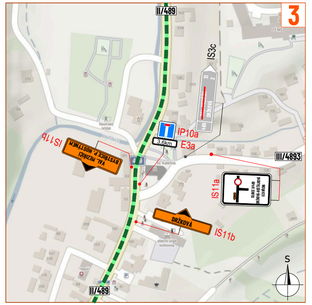

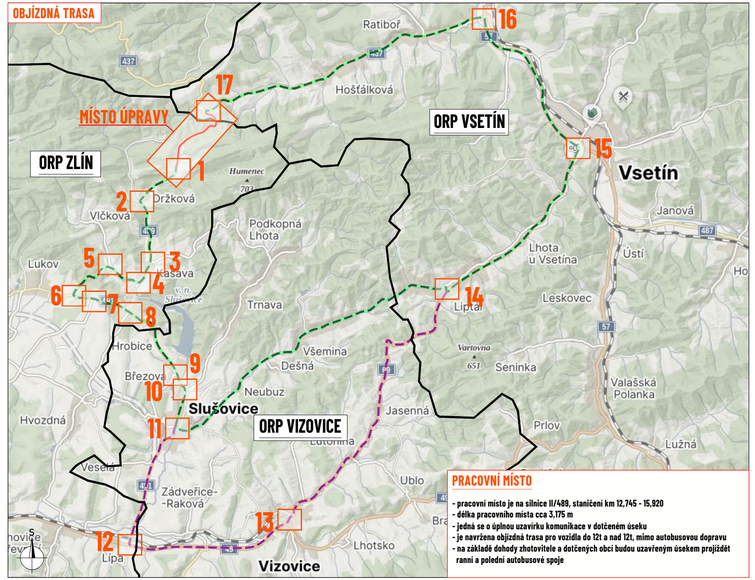

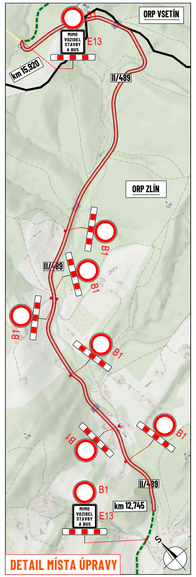

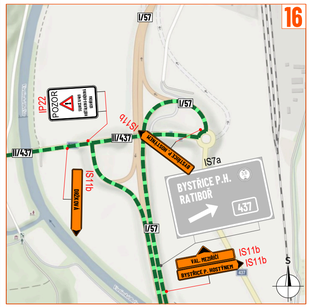

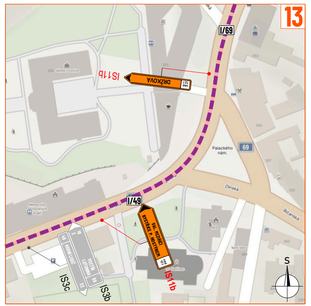

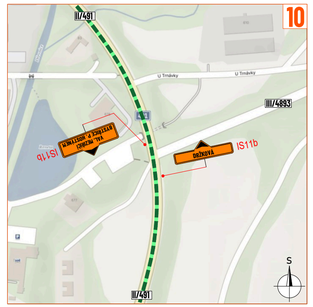

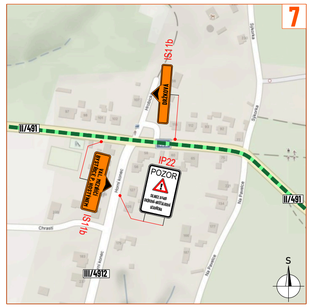

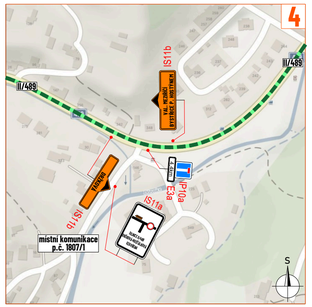

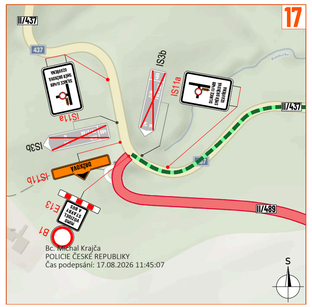

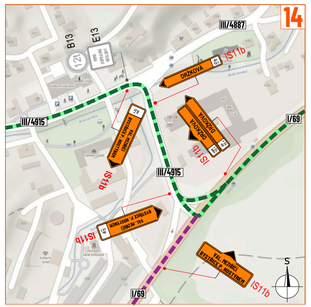

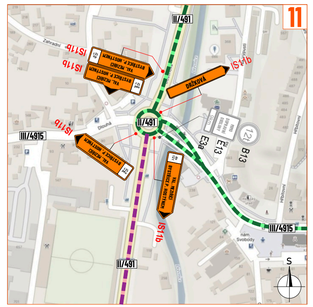

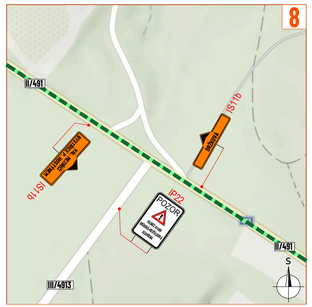

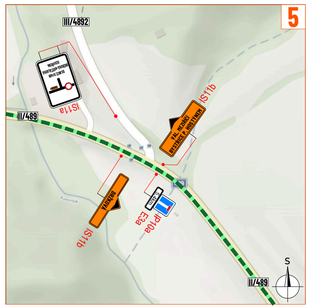

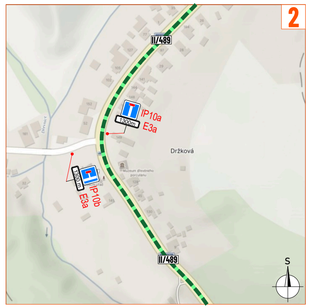

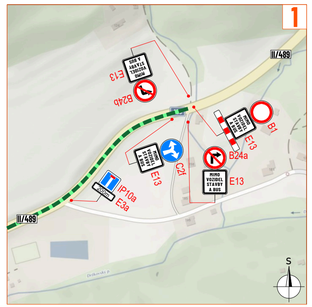

LEGENDA:

- pracovní místo
- objízdná trasa nad 12 t
- objízdná trasa do 12 t
- P2 - navržené přechodné svislé dopravní značení
- P2 - stávající svislé dopravní značení
- P2 - zneplatněné stávající svislé dopravní značení

Souhlasíme s přechodnou úpravou provozu, uzavírkou a zvláštním užíváním pozemní komunikace, a navrženými objízdnými trasami.
V souladu s ustanovením § 36 odst. 3 zák. č. 500/2004 Sb. Správního řádu se vzdáváme práva vyjádřit se k podkladům rozhodnutí.

Dopravní značení, které bude v rozporu s přechodným dopravním značením, bude dočasně zneplatněno.

ZDROJ MAPOVÝCH PODKLADŮ	Mapy.cz: © Seznam.cz, a.s.

VYPRACOVAL	FEJTEK
KONTROLOVAL	JANATA
UPRAVIL	ŠMIDOVÁ
INVESTOR	ŘSD s.p.
ZHOTOVITEL	Skanska a.s.
NÁZEV STAVBY	OPRAVA PQ VÝSTAVBĚ D49 - SILNICE II/489 DRŽKOVÁ - KŘIŽ. II/437 SO 192.11 - ÚPLNÁ UZAVÍRKA
DOPRAVNĚ INŽENÝRSKÁ OPATŘENÍ	ÚPLNÁ UZAVÍRKA

NVB LINE
NVB LINE s.r.o.
Cukrovar 718
768 21 Kvasice
www.nvbline.cz
fejtek@nvbline.cz
Tel.:+778 973 109

FORMÁT	779 x 297
DATUM	13. 8. 2026
Č. ZAKÁZKY	ZK-26-0152