ÚZEMNÍ PLÁN HOŠŤÁLKOVÁ

HLAVNÍ VÝKRES

Legenda

- řešené území
- plochy změn v krajině
- plochy transformační
- zastavitelné plochy
- identifikátor plochy složený z povinného znaku pro kategorii ploch změn (Z, T, K) a čísla plochy s rozdílným způsobem využití
- zastavěné území k 1.11.2024
- lokální biokoridory - Stav
- lokální biokoridory - Návrh
- lokální biocentra - Stav
- lokální biocentra - Návrh
- retenční prostory (plochy určené k rozlivu) - Návrh
- parcelní kresba

Plochy s rozdílným způsobem využití

stabilizované plochy	plochy změn	
BH		bydlení hromadné
BI	BI	bydlení individuální
RI	RI	rekreace individuální
RX		rekreace jiná
OU	OU	občanské vybavení všeobecné
OS		občanské vybavení - sport
OH		občanské vybavení - hřbitovy
OX		občanské vybavení jiné
SC	SC	smíšené obytné centrální
SV	SV	smíšené obytné venkovské
PU	PU	veřejná prostranství všeobecná
DS	DS	doprava silniční
TU	TU	technická infrastruktura všeobecná
	TO	nakládání s odpady
VU	VU	výroba všeobecná
VZ	VZ	výroba zemědělská a lesnická
ZS		zeleň sídelní ostatní
	ZP	zeleň parková a parkově upravená
ZK	ZK	zeleň krajinná
WT		vodní a vodních toků
NU	NU	přírodní všeobecné
MU		smíšené krajinné všeobecné
AU		zemědělské všeobecné
LU		lesní všeobecné

číslo funkční plochy	kód funkce	výměra plochy celkem (ha)	popis
1	BI	0,68	*plocha bydlení individuálního*
2	BI	0,21	*plocha bydlení individuálního*
3	BI	0,4	*plocha bydlení individuálního*
4	SC	1,11	*plocha smíšená obytná centrální*
5	BI	1,3	*plocha bydlení individuálního*
6	BI	2,36	*plocha bydlení individuálního*
7	BI	0,56	*plocha bydlení individuálního*
8	BI	0,33	*plocha bydlení individuálního*
9	BI	0,87	*plocha bydlení individuálního*
10	SC	0,55	*plocha smíšená obytná centrální*
11	RI	0,07	*plocha rekreace individuální*
12	RI	0,45	*plocha rekreace individuální*
13	BI	1,12	*plocha bydlení individuálního*
14	BI	0,99	*plocha bydlení individuálního*
15	BI	0,92	*plocha bydlení individuálního*
16	BI	1,18	*plocha bydlení individuálního*
17	BI	0,4	*plocha bydlení individuálního*
18	BI	0,45	*plocha bydlení individuálního*
19	BI	0,9	*plocha bydlení individuálního*
20	BI	0,29	*plocha bydlení individuálního*
21	BI	0,35	*plocha bydlení individuálního*
22	BI	0,07	*plocha bydlení individuálního*
23	BI	0,08	*plocha bydlení individuálního*
25	BI	0,66	*plocha bydlení individuálního*
26	BI	3,07	*plocha bydlení individuálního*
27	BI	1,4	*plocha bydlení individuálního*
28	BI	0,29	*plocha bydlení individuálního*
29	BI	0,75	*plocha bydlení individuálního*
30	BI	0,18	*plocha bydlení individuálního*
31	BI	1,09	*plocha bydlení individuálního*
32	BI	1,05	*plocha bydlení individuálního*
33	BI	0,76	*plocha bydlení individuálního*
34	BI	0,43	*plocha bydlení individuálního*
35	BI	0,27	*plocha bydlení individuálního*
36	BI	0,18	*plocha bydlení individuálního*
37	BI	0,35	*plocha bydlení individuálního*
38	BI	2,76	*plocha bydlení individuálního*
39	BI	1,08	*plocha bydlení individuálního*
40	BI	0,15	*plocha bydlení individuálního*
41	BI	0,69	*plocha bydlení individuálního*
42	BI	0,66	*plocha bydlení individuálního*
43	BI	0,24	*plocha bydlení individuálního*
44	BI	1,19	*plocha bydlení individuálního*
45	BI	0,26	*plocha bydlení individuálního*
46	BI	0,91	*plocha bydlení individuálního*
47	SV	0,3	*plocha smíšená obytná venkovská*
49	SV	0,74	*plocha smíšená obytná venkovská*
50	SV	0,71	*plocha smíšená obytná venkovská*
51	SV	3,05	*plocha smíšená obytná venkovská*
52	SV	0,73	*plocha smíšená obytná venkovská*
53	SV	0,19	*plocha smíšená obytná venkovská*
54	SV	0,85	*plocha smíšená obytná venkovská*
55	SV	0,52	*plocha smíšená obytná venkovská*
56	SV	0,18	*plocha smíšená obytná venkovská*
57	SV	0,26	*plocha smíšená obytná venkovská*
58	SV	0,13	*plocha smíšená obytná venkovská*
59	SV	0,33	*plocha smíšená obytná venkovská*
60	OU	0,17	*plocha občanského vybavení všeobecná*
61	RI	0,08	*plocha rekreace individuální*
62	OU	0,27	*plocha občanského vybavení všeobecná*
63	DS	0,11	*plocha dopravy silniční*
64	DS	0,09	*plocha dopravy silniční*
66	DS	0,51	*plocha dopravy silniční*
67	PU	0,31	*plocha veřejných prostranství všeobecných*
68	PU	0,53	*plocha veřejných prostranství všeobecných*
69	PU	0,15	*plocha veřejných prostranství všeobecných*
70	PU	0,12	*plocha veřejných prostranství všeobecných*
71	PU	0,68	*plocha veřejných prostranství všeobecných*
72	PU	0,1	*plocha veřejných prostranství všeobecných*
73	DS	0,15	*plocha dopravy silniční*
74	TO	0,73	*plocha nakládání s odpady*
75	VZ	0,76	*plocha výroby zemědělské a lesnické*
76	VZ	0,27	*plocha výroby zemědělské a lesnické*
77	VZ	0,45	*plocha výroby zemědělské a lesnické*
78	VZ	0,34	*plocha výroby zemědělské a lesnické*
79	VU	0,33	*plocha výroby všeobecné*
80	VU	0,95	*plocha výroby všeobecné*
81	VU	3,44	*plocha výroby všeobecné*
83	TU	0,17	*plocha technické infrastruktury všeobecné*
84	TU	0,09	*plocha technické infrastruktury všeobecné*
85	TU	0,16	*plocha technické infrastruktury všeobecné*
86	TU	0,22	*plocha technické infrastruktury všeobecné*
87	TU	0,06	*plocha technické infrastruktury všeobecné*
90	NU	1,02	*plocha přírodní všeobecná*
91	NU	1,37	*plocha přírodní všeobecná*
92	ZK	0,12	*plocha zeleně krajinné*
93	ZK	0,06	*plocha zeleně krajinné*
94	ZK	0,63	*plocha zeleně krajinné*
95	ZK	0,09	*plocha zeleně krajinné*
96	ZK	0,56	*plocha zeleně krajinné*
97	ZK	0,21	*plocha zeleně krajinné*
98	ZK	0,07	*plocha zeleně krajinné*
99	ZP	0,63	*plocha zeleně parkové a parkově upravené*

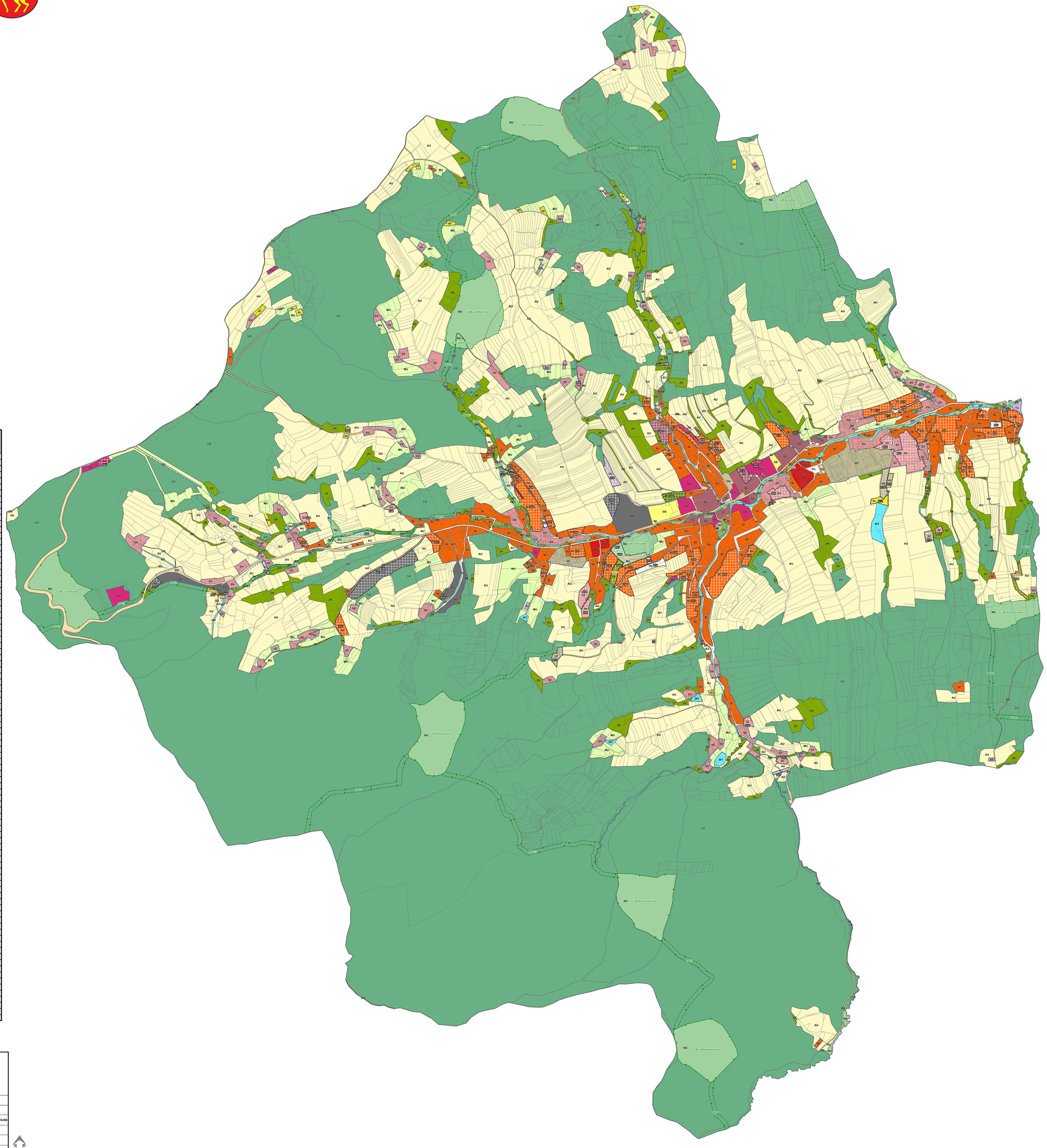

PŘÍLOHA Č. 2

HLAVNÍ PROJEKTANT:	**STEMIO, a. s.** sídlo: LAZARSKÁ 1718/3, 110 00 PRAHA 1 provozovna: J. STAŠI 165, 763 02 ZLÍN- MALENOVICE tel./fax: + 420 577 158 529 mobil: +420 731 653 834 email: zlin@stemio.cz	ČÍSLO PARÉ:	AUTORIZACE:
OBEC:	**Obec HOŠŤÁLKOVÁ**	DATUM:	**září 2026**
POŘIZOVATEL:	**MĚSTSKÝ ÚŘAD VSETÍN** Odbor územního plánování, stavebního řádu a dopravy	ČÍSLO ZAKÁZKY:	**22_774**
		HLAVNÍ ARCHITEKT:	**Ing. arch. Vladimír Pokluda**
		STUPEŇ:	**ČISTOPIS**
NÁZEV AKCE:	**ÚZEMNÍ PLÁN HOŠŤÁLKOVÁ**		
OBSAH:	**HLAVNÍ VÝKRES**	MĚŘÍTKO:	**1:5 000**
		ČÍSLO VÝKRESU:	**I.B2**