ÚZEMNÍ PLÁN HOŠŤÁLKOVÁ

VÝKRES ZÁKLADNÍHO ČLENĚNÍ ÚZEMÍ

Legenda

- řešené území
- parcelní kresba
- identifikátor plochy složený z povinného znaku pro kategorii ploch změn (Z, K, T) a čísla plochy s rozdílným způsobem využití
- plochy pro ověření územní studií
- transformační plochy
- návrhové plochy - změny v krajině
- návrhové plochy - zastavitelné plochy
- zastavěné území k 1.11.2024

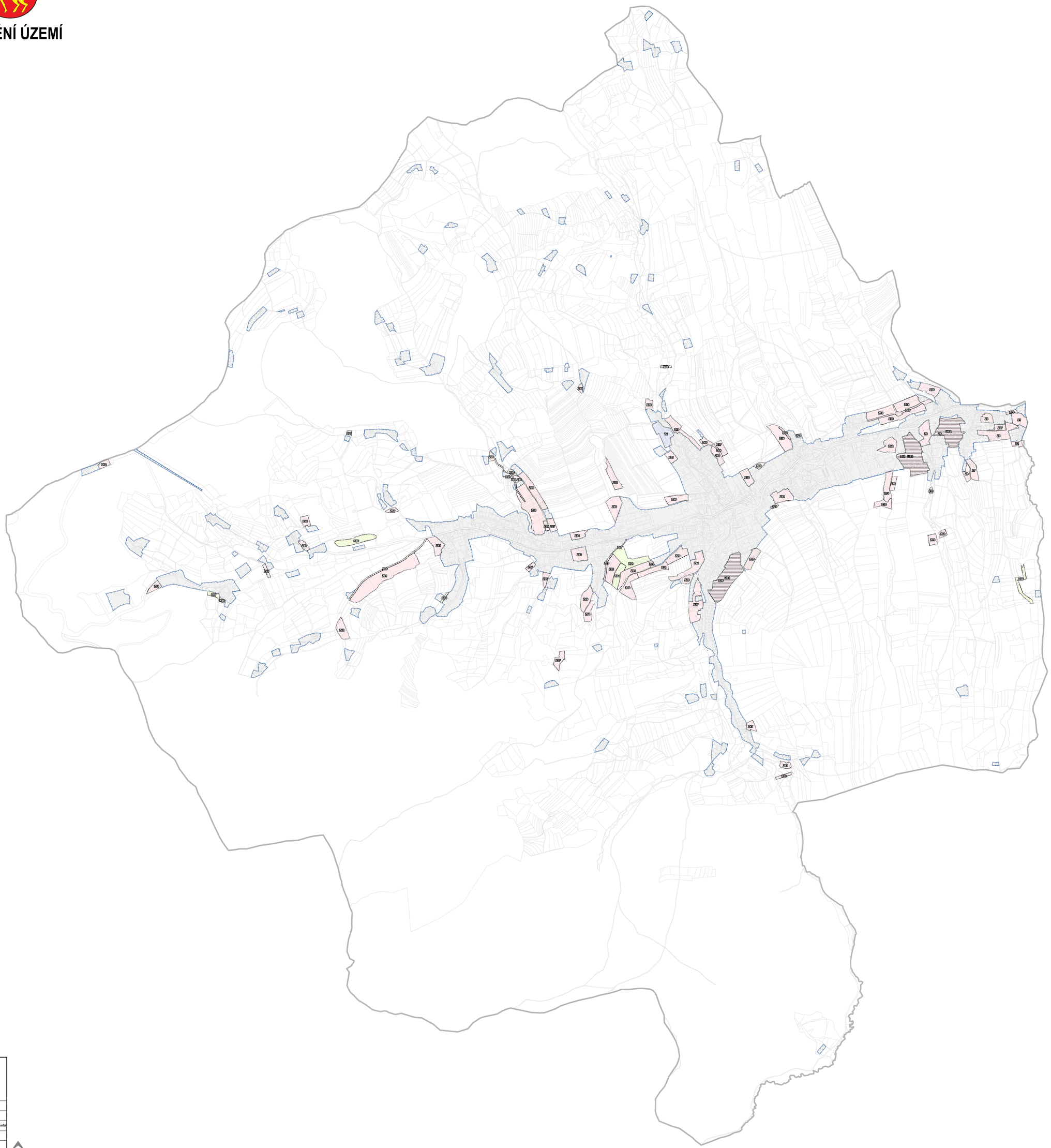

PŘÍLOHA Č. 2

HLAVNÍ PROJEKTANT:	**STEMIO, a. s.** sídlo: LAZARSKÁ 1718/3, 110 00 PRAHA 1 provozovna: J. STAŠI 165, 763 02 ZLÍN- MALENOVICE tel./fax: + 420 577 158 529 mobil: +420 731 653 834 email: zlin@stemio.cz	ČÍSLO PARÉ:	AUTORIZACE:
OBEC:	**Obec HOŠŤÁLKOVÁ**	DATUM:	**září 2026**
POŘIZOVATEL:	**MĚSTSKÝ ÚŘAD VSETÍN** Odbor územního plánování, stavebního řádu a dopravy	ČÍSLO ZAKÁZKY:	**22_774**
		HLAVNÍ ARCHITEKT:	**Ing. arch. Vladimír Pokluda**
		STUPEŇ:	**ČISTOPIS**
NÁZEV AKCE:	**ÚZEMNÍ PLÁN HOŠŤÁLKOVÁ**		
OBSAH:	**VÝKRES ZÁKLADNÍHO ČLENĚNÍ ÚZEMÍ**	MĚŘÍTKO:	**1:5 000**
		ČÍSLO VÝKRESU:	**I.B1**