ÚZEMNÍ PLÁN HOŠŤÁLKOVÁ

KONCEPCE USPOŘÁDÁNÍ KRAJINY

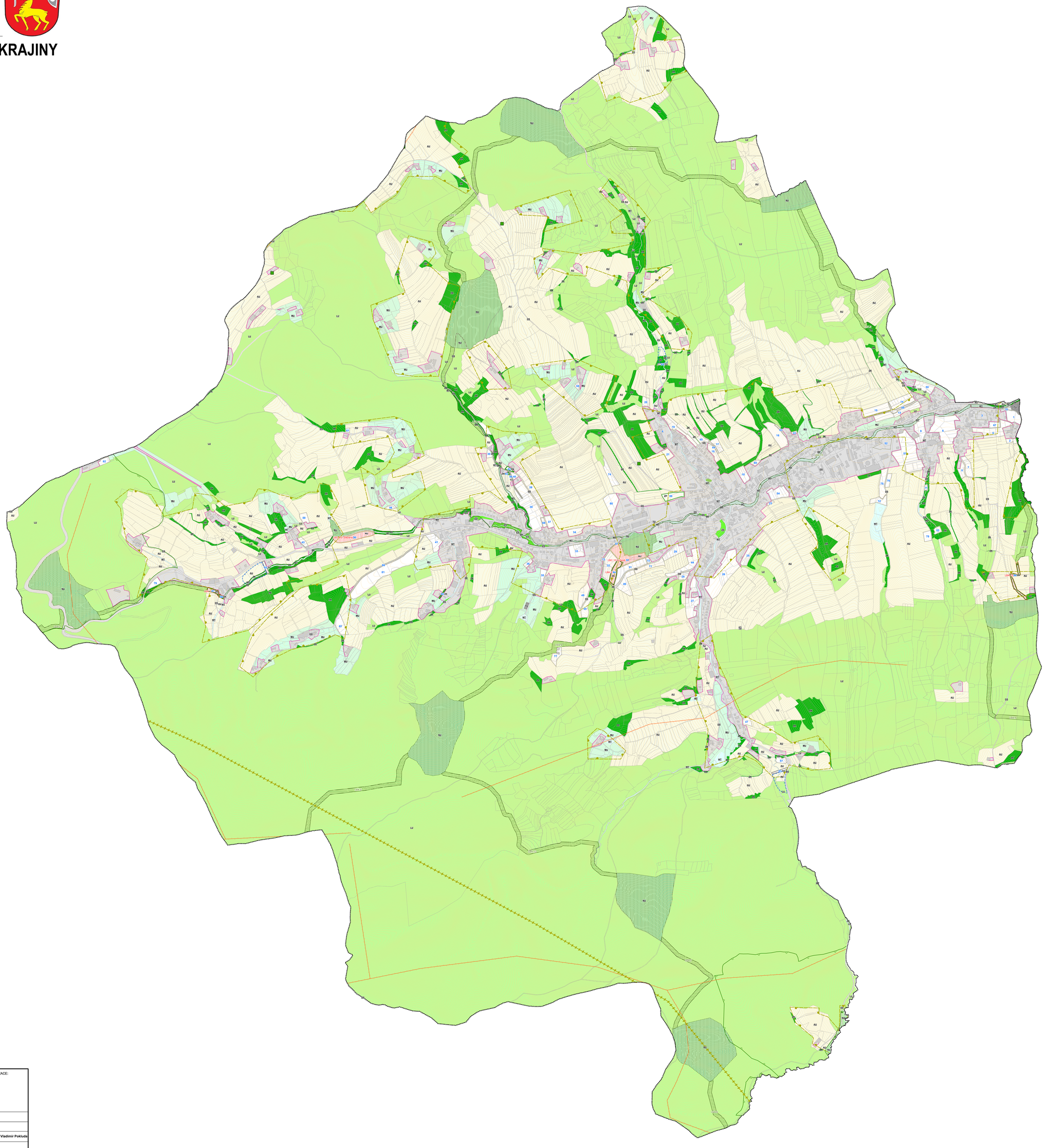

Legenda

- řešené území
- zastavitelné plochy
- zastavěné území 1.11.2024
- 10 číslo návrhové plochy s rozdílným způsobem využití
- parcelní kresba
- zastavěná plocha a nádvoří dle KN
- retenční prostory (plochy určené k rozlivu) - návrh
- vrstevnice 2m

Územní systém ekologické stability

- biocentra ÚSES_existující (funkční)
- biocentra ÚSES_ k doplnění (nefunkční)
- biokoridory ÚSES_existující (funkční)
- biokoridory ÚSES_k doplnění (nefunkční)

Plochy s rozdílným způsobem využití

- ZP - zeleně parkové a parkově upravené - Návrh
- ZK - zeleně krajinné - Návrh
- NU - přírodní všeobecné - Návrh
- TU - technické infrastruktury všeobecné - Návrh
- DS - dopravy silniční - Stav
- TU - technická infrastruktura všeobecná - Stav
- WT - vodní a vodních toků - Stav
- ZS - zeleň sídelní ostatní - Stav
- ZK - zeleň krajinná - Stav
- NU - přírodní všeobecné - Stav
- MU - smíšené krajinné všeobecné - Stav
- AU - zemědělské všeobecné - Stav
- LU - lesní všeobecné - Stav

Údaje o území

- místo vyhlídky
- památný strom
- linie horizontu
- migrační osa koridorů velkých savců
- území se zvýšenou hodnotou KR
- přírodní památka
- NATURA 2000 - evropsky významná lokalita
- NATURA 2000 - ptačí oblast

PŘÍLOHA Č. 4

HLAVNÍ PROJEKTANT:	**STEMIO, a. s.** sídlo: LAZARSKÁ 1718/3, 110 00 PRAHA 1 provozovna: J. STAŠI 165, 763 02 ZLÍN- MALENOVICE tel./fax: + 420 577 158 529 mobil: +420 731 653 834 email: zlin@stemio.cz	ČÍSLO PARÉ:	AUTORIZACE:
OBEC:	**Obec HOŠŤÁLKOVÁ**	DATUM:	**září 2026**
POŘIZOVATEL:	**MĚSTSKÝ ÚŘAD VSETÍN** Odbor územního plánování, stavebního řádu a dopravy	ČÍSLO ZAKÁZKY:	**22_774**
		HLAVNÍ ARCHITEKT:	**Ing. arch. Vladimír Pokluda**
		STUPEŇ:	**ČISTOPIS**
NÁZEV AKCE:	**ÚZEMNÍ PLÁN HOŠŤÁLKOVÁ**		
OBSAH:	**KONCEPCE USPOŘÁDÁNÍ KRAJINY**	MĚŘÍTKO:	**1:5 000**
		ČÍSLO VÝKRESU:	**II.B4**